

# PŘÍSLUŠENSTVÍ

platný od 01. 05. 2016

| Výrobky  | Jednotka množství                               | Barvy | Cena v Kč bez DPH | Cena v Kč s DPH |
|--|---|-------|-------------------|-----------------|
| <b>Vytvoření nároží a hřebene</b>  |   |       |                   |                 |
| Univerzální větrací pás na hřeben a nároží MEDI Roll hliníkový (5 m)                   | role  | ●●●●  | 560,00            | 677,60          |
| Univerzální větrací pás na hřeben a nároží MEDI Roll EKO hliníkový (5 m)               | role  | ●●●●  | 254,30            | 307,70          |
| Univerzální větrací pás na hřeben a nároží Roll-O-Mat hliníkový (5 m)                  | role  | ●●●●  | 500,00            | 605,00          |
| Větrací pás Standard (1 m)   | ks  | ●●●●  | 141,40            | 171,10          |
| Ukončení hřebene plastové  | ks  | ●●●●  | 24,40             | 29,50           |
| Držák hřebenové latě s hřebem  | ks  | ●●●●  | 16,00             | 19,40           |
| Přichytka hřebenáče  | ks  | ●●●●  | 3,70              | 4,50            |
| Utěšovací (šroubový) hřebík  | ks  | ●●●●  | 6,30              | 7,60            |
| <b>Vytvoření okapového systému</b>   |   |       |                   |                 |
| Ochranná větrací mřížka (1 m)  | ks  | ●●●●  | 13,00             | 15,70           |
| Ochranný pás (okapní) proti ptákům (5 m)   | role  | ●●●●  | 79,00             | 95,60           |
| Okapový plech – lakoplast (2 m)  | ks  | ●●●●  | 165,70            | 200,50          |
| Okapový plech vrchní – lakoplast (2 m)   | ks  | ●●●●  | 252,00            | 304,90          |
| <b>Vytvoření úžlabí</b>  |   |       |                   |                 |
| Pás úžlabí hliníkový – lakoplast (2 m)   | ks  | ●●●●  | 370,00            | 447,70          |
| Těsnicí pás úžlabí samolepicí (1 m)  | ks  | ●●●●  | 14,10             | 17,10           |
| Sedlový pás úžlabí (0,5 m)   | ks  | ●●●●  | 300,00            | 363,00          |
| Přichytka úžlabí (8ks/2bm pásu úžlabí)   | ks  | ●●●●  | 2,10              | 2,50            |
| <b>Vytvoření oplechování stěny a komína</b>  |   |       |                   |                 |
| Těsnicí pás kolem komínu Medi-Flex (5 m)   | role  | ●●●●  | 1852,00           | 2241,00         |
| Krycí lišta kolem komínu (2 m)   | ks  | ●●●●  | 156,00            | 188,80          |
| <b>Prostup střechy a osvětlení</b>   |   |       |                   |                 |
| Prostupová taška Synus   | ks  | ●●●●  | 459,00            | 555,40          |
| Prostupová taška Vičanka/Danubia   | ks  | ●●●●  | 369,30            | 446,90          |
| Prostupová taška Coppo   | ks  | ●●●●  | 369,30            | 446,90          |
| Prostupová taška Rundo/Zenit   | ks  | ●●●●  | 369,30            | 446,90          |
| Adaptér pro solární kolektor   | ks  | ●●●●  | 898,00            | 1086,60         |
| Anténní nástavec   | ks  | ●●●●  | 423,00            | 511,80          |
| Anténní komplet - Zenit antická  | (anténní nástavec pevně spojený s taškou - PVC) | ks    | 1040,00           | 1258,40         |
| Anténní komplet - Zenit carbon   | ks  | ks    | 1326,00           | 1604,50         |
| Komíněk pro kanalizaci dlouhý s průměrem 11 cm (40 cm)                                 | ks  | ●●●●  | 586,00            | 709,10          |
| Komíněk pro kanalizaci krátký s průměrem 11 cm (20 cm)                                 | ks  | ●●●●  | 448,50            | 542,70          |
| Flex hadice  | ks  | ●●●●  | 365,00            | 441,70          |
| Kanalizační větrák Danubia EVO, Synus - komplet  | (kanalizační větrák pevně spojený s taškou-PVC) | ks    | 930,00            | 1125,30         |
| Kanalizační větrák Rundo cihlova, Rundo a Zenit carbon – komplet                       | ks  | ks    | 930,00            | 1125,30         |
| Kanalizační větrák Coppo, Rundo, Zenit antická – komplet                               | ks  | ks    | 1081,40           | 1308,50         |
| Kanalizační větrák Coppo Ferrara – komplet   | ks  | ks    | 1210,00           | 1464,10         |
| Univerzální prostupová taška pro turbokomín  | ks  | ●●●●  | 1157,10           | 1400,10         |
| Adaptér pro turbokomín   | ks  | ●●●●  | 818,60            | 990,50          |
| Střešní okno výstupní (50 x 55 cm)   | ks  | ●●●●  | 2017,00           | 2440,60         |
| Taška prosvětlovací Vičanka a Danubia  | ks  | ●●●●  | 320,00            | 387,20          |
| Taška prosvětlovací Rundo/Zenit  | ks  | ●●●●  | 582,90            | 705,30          |
| <b>Pohyb na střeše</b>   |   |       |                   |                 |
| Přichytka tašky (Vičanka/Danubia/Coppo)  | ks  | ●●●●  | 6,30              | 7,60            |
| Přichytka tašky (Rundo/Zenit)  | ks  | ●●●●  | 6,30              | 7,60            |
| Přichytka řezané tašky   | ks  | ●●●●  | 17,00             | 20,60           |
| Držák s nášlapem   | ks  | ●●●●  | 967,10            | 1170,20         |
| Stoupací plošina barevná (25 x 80 cm)  | ks  | ●●●●  | 686,00            | 830,10          |
| Držák pro stoupací plošinu s vruty barevný (2 ks/plošina)                              | ks  | ●●●●  | 500,00            | 605,00          |
| Držák (kolébka) k betonové tašce nášlapné barevný (2 ks/plošina) – zboží na objednávku | ks  | ●●●●  | 263,00            | 318,20          |
| Protisněhový hák   | ks  | ●●●●  | 15,00             | 18,20           |
| Protisněhový hák Coppo, Synus  | ks  | ●●●●  | 19,00             | 23,00           |
| Mříž sněholamu barevná (20 x 150 cm)   | ks  | ●●●●  | 666,00            | 805,90          |
| Držák mříže sněholamu barevný (2 ks/mříž)  | ks  | ●●●●  | 274,30            | 331,90          |
| <b>Podstřeší</b>   |   |       |                   |                 |
| Střešní folie kontaktní Medifol Eko 100 g/m <sup>2</sup> (75 m <sup>2</sup> )          | role  | ●●●●  | 1293,00           | 1564,53         |
| Střešní folie kontaktní Medifol 120 g/m <sup>2</sup> (75 m <sup>2</sup> )              | role  | ●●●●  | 1972,00           | 2386,10         |
| Střešní folie kontaktní Medifol Plus 150 g/m <sup>2</sup> (75 m <sup>2</sup> )         | role  | ●●●●  | 2732,00           | 3305,70         |
| Střešní folie kontaktní Medifol P-Roof 185 g/m <sup>2</sup> (75 m <sup>2</sup> )       | role  | ●●●●  | 8015,00           | 9698,20         |
| Střešní folie kontaktní Medifol Supreme 225 g/m <sup>2</sup> (75 m <sup>2</sup> )      | role  | ●●●●  | 9567,00           | 11576,10        |
| Jednostranná lepicí páska na přelep/opravu folie 50 mm/25 m                            | role  | ●●●●  | 662,00            | 801,00          |
| Oboustranná lepicí páska Medi-T 40 mm/40 m   | role  | ●●●●  | 601,00            | 727,20          |
| Páska pod kontralatě (polyetylén) 50 mm/30 m   | role  | ●●●●  | 202,00            | 244,40          |
| Paropropustná prostupová manžeta 125 mm  | ks  | ●●●●  | 668,60            | 809,00          |
| Paropropustná prostupová manžeta 150 mm  | ks  | ●●●●  | 724,30            | 876,40          |
| <b>Ochrana před blesky</b>   |   |       |                   |                 |
| Držák bleskosvodu na hřebenáč Fe/Zn  | ks  | ●●●●  | 39,30             | 47,60           |
| Držák bleskosvodu na tašku Fe/Zn   | ks  | ●●●●  | 42,10             | 51,30           |

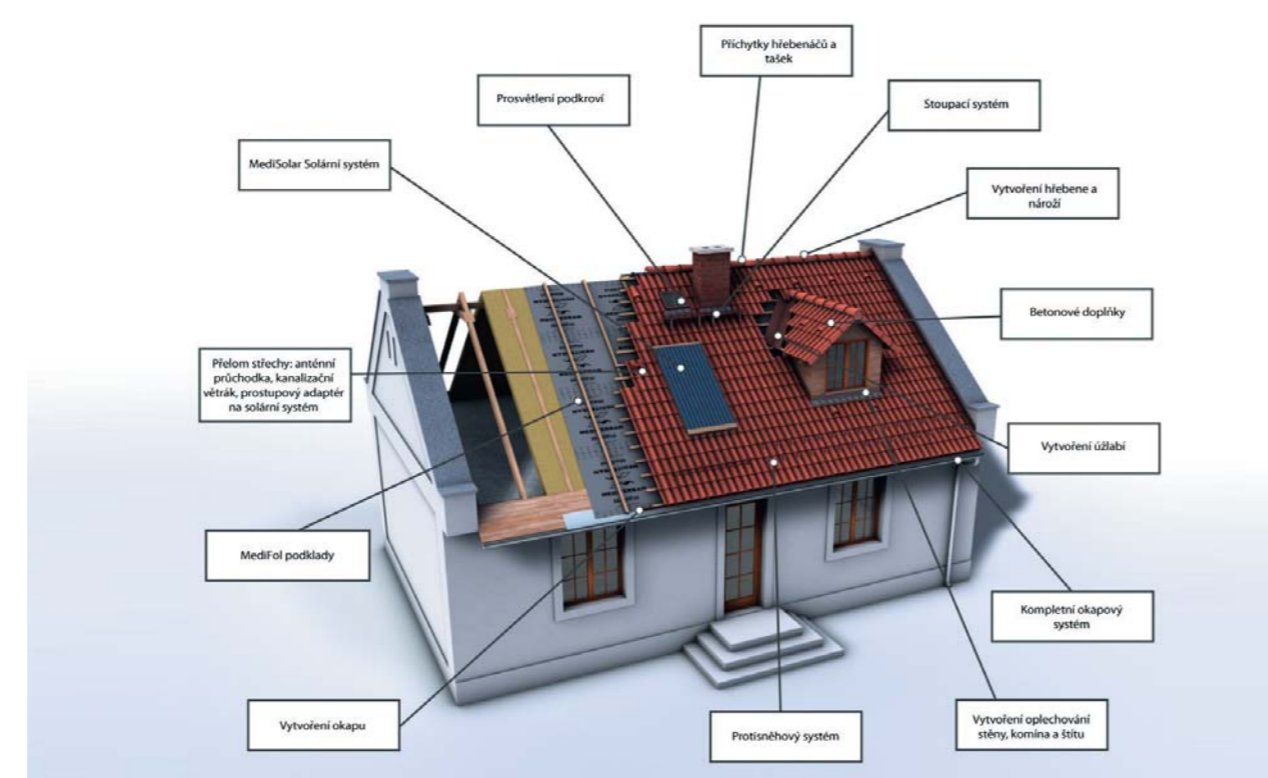

**TERRAN**  
Barevný svět střech

Výhradní zastoupení pro ČR:  
Mediterran CZ s.r.o.  
Václavská 264/120 b, 619 00 Brno  
Tel.: +420 547 122 120  
Fax: +420 547 122 121  
E-mail: obchod@mediterrancz.cz  
www.mediterrancz.cz



Váš prodejce:

**TERRAN**  
Barevný svět střech

**TERRAN**  
**50**  
LET  
ZÁRUKA  
1920



ORIGINAL  
**TERRAN**  
PŘÍSLUŠENSTVÍ  
**15**  
LET  
ZÁRUKA

**Ceník**  
platný od 01. 05. 2016

### NAŠI OBCHODNÍ ZÁSTUPCI

**I. Věra Zikmundová**  
tel.: +420 774 443 673  
e-mail: zikmundova@mediterrancz.cz  
Liberecký kraj, Ústecký kraj, Karlovarský kraj,  
hl. město Praha, Středočeský kraj: Rakovník,  
Beroun, Kladno, Mělník, Mladá Boleslav, Nymburk,  
Kolín, Kutná Hora, Praha-východ, Praha-západ

**II. Petr Uvízl**  
tel.: +420 774 443 671  
e-mail: uvizl@mediterrancz.cz  
Královéhradecký kraj, Pardubický kraj,  
Olomoucký kraj, Moravskoslezský kraj

**III. Petr Vylet**  
tel.: +420 774 443 670  
e-mail: vylet@mediterrancz.cz  
Kraj Vysočina, Jihomoravský kraj, Zlínský kraj

**IV. Zdeněk Sklenář**  
tel.: +420 774 443 675  
e-mail: sklenar@mediterrancz.cz  
Plzeňský kraj, Jihočeský kraj,  
Středočeský kraj: Příbram, Benešov

**Výrobce:**  
Mediterran Slovakia s. r. o.  
Veľká Farma, 925 84 Vičany  
Tel.: +421 317 794 942  
Fax: +421 317 794 608  
Tech. poradenství: +421 317 794 797  
E-mail: odbyt@mediterran.com  
www.terran.sk

Výrobce si vyhrazuje právo technických změn!  
Dovolujeme si vás upozornit, že barva vyobrazených výrobků se může lišit od skutečnosti v závislosti na kvalitě tiskových materiálů.

# VÝROBA STŘEŠNÍCH SYSTÉMŮ



**Riční písek:** podobně jako u výroby skla i při výrobě naší krytiny se používá pouze pečlivě tříděný a mimořádně čistý písek.

**Rozemletý a v pecích vypalovaný vápenc:** tj. cement, který je základní surovinou.

**Voda:** jako důležitý prvek ve spojení s cementem zaručuje pevnost betonu.

**Oxid-železa:** materiál používaný na barvení; je také zastoupený v přírodě a mimo jiné si našel uplatnění i v potravinářském průmyslu.

### Vlastnosti betonových tašek

**Stálost barvy**  
Barvu obsahuje už samotná základní směs. Požadovaný odstín povrchové úpravy zaručí kvalitní pigmenty, které oddalují proces stárnutí krytiny a umožňují dosažení homogenního vzhledu střechy. Výhodou této metody je i nepozorovatelné rovnoměrné opotřebení povrchu.

**Stálost tvaru**  
Výrobní metoda a použitý materiál garantují stálost rozměrů bez deformací vlivem vlhkosti nebo tepla, což umožňuje přesné napojení prvků na střeše.

**Ochrana proti vlivu prostředí**  
Na betonový povrch se nanáší další dvě ochranné vrstvy a ty se shodují s barvou základního materiálu. Tyto vrstvy zabezpečují i případnou ochranu proti mechu a znečištěnému vzduchu velkoměstem.

**Vodotěsnost**  
Krytina má nasákovost velmi blízkou nule a dobré akumulaci vlastnosti, což má pozitivní vliv na životnost krytiny a celé střešní konstrukce. Přepokládána životnost krytiny je minimálně 60-80 let.

**Nosnost**  
Mechanické zatížení tašky je velmi vysoké. Je vhodná i do podhorských či horských oblastí.

### Vrácení zboží

Dodavatel se zavazuje odkoupit zpět zboží do 3 měsíců ode dne zakoupení s manipulačním poplatkem ve výši 30%, a to v případě, že bude:  
• v nepoškozeném stavu,  
• v původním obalu,  
• dopraveno na některý ze skladů.

### Odborné poradenství

Podrobné informace o našich produktech naleznete v montážním návodu. V případě jakýchkoliv dotazů jsou Vám k dispozici naši obchodní zástupci, příp. telefonická linka: **547 122 120** nebo e-mail: **obchod@mediterrancz.cz**

### Kalkulace spotřeby materiálu

Na základě dodané projektové dokumentace Vám vypracujeme kalkulaci spotřeby materiálu. Ke kalkulaci jsou potřebné následující technické výkresy: půdorys střechy, pohledy, příčný řez.  
**Plány a výkresy můžete zasílat:**  
Poštou: Mediterran CZ, s.r.o.  
Václavská 264/120b  
619 00 Brno  
Faxem: 547 122 121  
Mailem: obchod@mediterrancz.cz

Zpracovaná kalkulace odpovídá podkladům dodaným pro výpočet.

# SYNUS EVO

## Technické údaje:

**Základní surovina:** tříděný písek, portlandský cement CEM I 52,5  
**Materiál:** vysoce kvalitní barevný beton  
**Povrch:** hladký, 2x barevný akrylátový nástřik s přidaným silikátem  
**Rozměry:** 330 x 420 mm  
**Hmotnost:** 3,9 kg/ks  
**Spotřeba na 1 m<sup>2</sup>:** cca 10 ks  
**Délka překrytí:** variabilní  
**Krycí šířka:** 300 mm

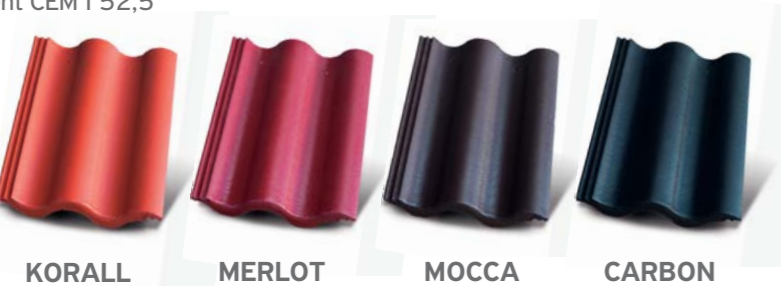

# SYNUS

## Technické údaje:

**Základní surovina:** tříděný písek, portlandský cement CEM I 52,5  
**Materiál:** vysoce kvalitní barevný beton  
**Povrch:** hladký, 2x barevný akrylátový nástřik s lakem  
**Rozměry:** 330 x 420 mm  
**Hmotnost:** 3,9 kg/ks  
**Spotřeba na 1 m<sup>2</sup>:** cca 10 ks  
**Délka překrytí:** variabilní  
**Krycí šířka:** 300 mm

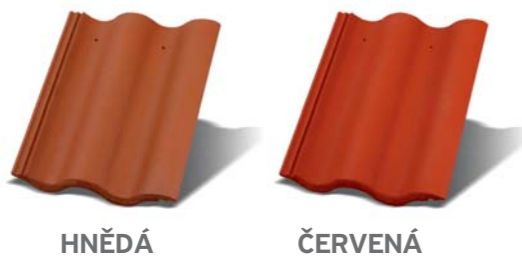

## Překrytí, vzdálenost latí:

| Sklon střechy | Překrytí (min) | Vzdálenost latí | Spotřeba (ks/m <sup>2</sup> ) |
|---------------|----------------|-----------------|-------------------------------|
| 30° a více    | 8,0 cm         | 34 cm           | 9,80                          |
| 22° - 29,9°   | 9,0 cm         | 33 cm           | 10,10                         |
| 10° - 21,9°*  | 10,0 cm        | 32 cm           | 10,58                         |

Bezpečný sklon (BS): 22°  
 Pro vytvoření střechy s úhlem nižším než BS je nutné použít plně bednění (záklap). Nepoužívat OSB desky!  
 \*10° - 15,9°: Vodotěsné podstřeší - pro tyto účely doporučujeme folii Medifol SUPREME.  
 \*16° - 21,9°: Těsné podstřeší - pro tyto účely doporučujeme folii Medifol Plus.  
 Blížší informace naleznete v montážním návodu.

**Laťování**  
 Průřez latí: min. 30/40 mm (šířka/výška)  
 Průřez kontralatí: min. 50/50 mm (šířka/výška)

| Druh výrobku                              | SYNUSEVO             |                    | SYNUS                |                    |
|---|----------------------|--------------------|----------------------|--------------------|
|   | Cena v Kč/ks bez DPH | Cena v Kč/ks s DPH | Cena v Kč/ks bez DPH | Cena v Kč/ks s DPH |
| Základní taška (10 ks/m <sup>2</sup> )    | 27,40                | 33,20              | 21,50                | 26,00              |
| Poloviční taška (dle potřeby)             | 27,40                | 33,20              | 21,50                | 26,00              |
| Krajní taška levá/pravá (3 ks/bm)         | 109,00               | 131,90             | 102,00               | 123,40             |
| Větrací taška (15 ks/100 m <sup>2</sup> ) | 160,00               | 193,60             | 142,00               | 171,80             |
| Hřebenáč (2,8 ks/bm)                      | 70,00                | 84,70              | 63,00                | 76,20              |
| Koncový hřebenáč                          | 188,00               | 227,50             | 173,00               | 209,30             |
| Rozdělovací hřebenáč Y                    | 304,00               | 367,80             | 285,00               | 344,90             |
| Rozdělovací hřebenáč X                    | 375,00               | 453,80             | 360,00               | 435,60             |
| Taška betonová nášlapná                   | 170,00               | 205,70             | 167,00               | 202,10             |
| Pultová taška (3 ks/bm)                   | 204,00               | 246,80             | 182,00               | 220,20             |
| Pultová taška levá/pravá (3 ks/bm)        | 333,00               | 402,90             | 308,00               | 372,70             |

Synus - základní taška - dodávané množství v násobku 42 ks, hřebenáč v násobku 4 ks.  
 Synus EVO - základní taška - dodávané množství v násobku 40 ks  
 Doporučujeme realizovat pokládku krytiny rozbalením více palet.

Mediterran - prodej střešních krytin prvotřídní kvality. Unikátní betonové střešní tašky pro vaše domy.

## Image Vaší Střechy

Mediterran - prodej střešních krytin prvotřídní kvality. Unikátní betonové střešní tašky pro vaše domy.

Mediterran - prodej střešních krytin prvotřídní kvality. Unikátní betonové střešní tašky pro vaše domy.

# DANUBIA

## Technické údaje:

**Základní surovina:** tříděný písek, portlandský cement CEM I 52,5  
**Materiál:** vysoce kvalitní barevný beton  
**Povrch:** hladký, 2x barevný akrylátový nástřik s lakem  
**Rozměry:** 330 x 420 mm  
**Hmotnost:** 4,5 kg/ks  
**Spotřeba na 1 m<sup>2</sup>:** cca 10 ks  
**Délka překrytí:** variabilní  
**Krycí šířka:** 300 mm

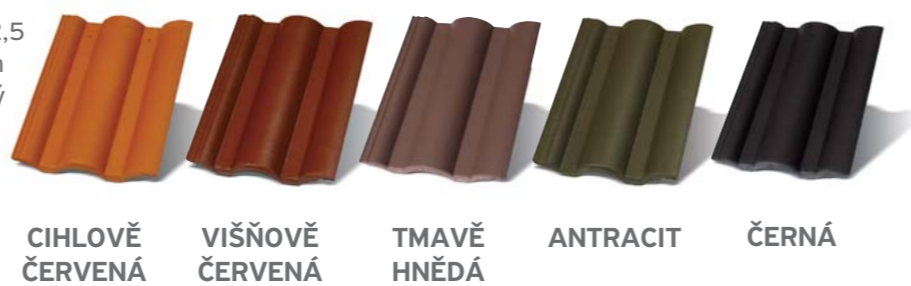

# DANUBIA EVO

## Technické údaje:

**Základní surovina:** tříděný písek, portlandský cement CEM I 52,5  
**Materiál:** vysoce kvalitní barevný beton  
**Povrch:** hladký, 2x barevný akrylátový nástřik s přidaným silikátem  
**Rozměry:** 330 x 420 mm  
**Hmotnost:** 4,5 kg/ks  
**Spotřeba na 1 m<sup>2</sup>:** cca 10 ks  
**Délka překrytí:** variabilní  
**Krycí šířka:** 300 mm



## Překrytí, vzdálenost latí:

| Sklon střechy | Překrytí (min) | Vzdálenost latí | Spotřeba (ks/m <sup>2</sup> ) |
|---------------|----------------|-----------------|-------------------------------|
| 30° a více    | 8,0 cm         | 34 cm           | 9,80                          |
| 22° - 29,9°   | 9,0 cm         | 33 cm           | 10,10                         |
| 10° - 21,9°*  | 10,0 cm        | 32 cm           | 10,58                         |

Bezpečný sklon (BS): 22°  
 Pro vytvoření střechy s úhlem nižším než BS je nutné použít plně bednění (záklap). Nepoužívat OSB desky!  
 \*10° - 15,9°: Vodotěsné podstřeší - pro tyto účely doporučujeme folii Medifol SUPREME.  
 \*16° - 21,9°: Těsné podstřeší - pro tyto účely doporučujeme folii Medifol Plus.  
 Blížší informace naleznete v montážním návodu.

**Laťování**  
 Průřez latí: min. 50/40 mm (šířka/výška)  
 Průřez kontralatí: min. 50/50 mm (šířka/výška)

| Druh výrobku                              | DANUBIA colorsystem  |                    | DANUBIA EVO          |                    |
|---|----------------------|--------------------|----------------------|--------------------|
|   | Cena v Kč/ks bez DPH | Cena v Kč/ks s DPH | Cena v Kč/ks bez DPH | Cena v Kč/ks s DPH |
| Základní taška (10 ks/m <sup>2</sup> )    | 23,50                | 28,40              | 27,40                | 33,20              |
| Poloviční taška (dle potřeby)             | 23,50                | 28,40              | 27,40                | 33,20              |
| Krajní taška levá/pravá (3 ks/bm)         | 104,00               | 125,80             | 109,00               | 131,90             |
| Větrací taška (15 ks/100 m <sup>2</sup> ) | 155,00               | 187,60             | 160,00               | 193,60             |
| Hřebenáč (2,8 ks/bm)                      | 81,10                | 70,00              | 84,70                | 84,70              |
| Koncový hřebenáč                          | 179,00               | 216,60             | 188,00               | 227,50             |
| Rozdělovací hřebenáč Y                    | 294,00               | 355,70             | 304,00               | 367,80             |
| Rozdělovací hřebenáč X                    | 365,00               | 441,70             | 375,00               | 453,80             |
| Taška betonová nášlapná                   | 167,00               | 202,10             | 170,00               | 205,70             |
| Pultová taška (3 ks/bm)                   | 194,00               | 234,70             | 204,00               | 246,80             |
| Pultová taška levá/pravá (3 ks/bm)        | 323,00               | 390,80             | 333,00               | 402,90             |

Doporučujeme realizovat pokládku krytiny rozbalením více palet.  
 Danubia - základní taška - dodávané množství v násobku 44 ks (colorsystem), 42 ks (EVO), hřebenáč v násobku 4 ks.  
 Danubia EVO - základní taška - dodávané množství v násobku 40 ks, hřebenáč v násobku 4 ks.

Mediterran - prodej střešních krytin prvotřídní kvality. Unikátní betonové střešní tašky pro vaše domy.

## Image Vaší Střechy

Mediterran - prodej střešních krytin prvotřídní kvality. Unikátní betonové střešní tašky pro vaše domy.

Mediterran - prodej střešních krytin prvotřídní kvality. Unikátní betonové střešní tašky pro vaše domy.

# COPPO

## Technické údaje:

**Základní surovina:** tříděný písek, portlandský cement CEM I 52,5  
**Materiál:** vysoce kvalitní barevný beton  
**Povrch:** hladký, 2x barevný akrylátový nástřik s lakem  
**Rozměry:** 330 x 420 mm  
**Hmotnost:** 4,6 kg/ks  
**Spotřeba na 1 m<sup>2</sup>:** cca 10 ks  
**Délka překrytí:** variabilní  
**Krycí šířka:** 300 mm



## Překrytí, vzdálenost latí:

| Sklon střechy | Překrytí (min) | Vzdálenost latí | Spotřeba (ks/m <sup>2</sup> ) |
|---------------|----------------|-----------------|-------------------------------|
| 30° a více    | 8,0 cm         | 34 cm           | 9,80                          |
| 22° - 29,9°   | 9,0 cm         | 33 cm           | 10,10                         |
| 10° - 21,9°*  | 10,0 cm        | 32 cm           | 10,58                         |

Bezpečný sklon (BS): 22°  
 Pro vytvoření střechy s úhlem nižším než BS je nutné použít plně bednění (záklap). Nepoužívat OSB desky!  
 \*10° - 15,9°: Vodotěsné podstřeší - pro tyto účely doporučujeme folii Medifol SUPREME.  
 \*16° - 21,9°: Těsné podstřeší - pro tyto účely doporučujeme folii Medifol Plus.  
 Blížší informace naleznete v montážním návodu.

**Laťování**  
 Průřez latí: min. 50/40 mm (šířka/výška)  
 Průřez kontralatí: min. 50/50 mm (šířka/výška)

| Druh výrobku                              | COPPO colorsystem    |                    |                          |                    |
|---|----------------------|--------------------|--------------------------|--------------------|
|   | ANTICKÁ ČERVENÁ      |                    | FERRARA, VENEZIA, MODENA |                    |
|   | Cena v Kč/ks bez DPH | Cena v Kč/ks s DPH | Cena v Kč/ks bez DPH     | Cena v Kč/ks s DPH |
| Základní taška (10 ks/m <sup>2</sup> )    | 33,10                | 40,10              | 35,20                    | 42,60              |
| Poloviční taška (dle potřeby)             | 33,10                | 40,10              | 35,20                    | 42,60              |
| Krajní taška levá/pravá (3 ks/bm)         | 157,00               | 190,00             | 165,00                   | 199,70             |
| Větrací taška (15 ks/100 m <sup>2</sup> ) | 177,00               | 214,20             | 187,00                   | 226,30             |
| Hřebenáč (2,8 ks/bm)                      | 99,00                | 119,80             | 108,00                   | 130,70             |
| Koncový hřebenáč                          | 202,00               | 244,40             | 208,00                   | 251,70             |
| Rozdělovací hřebenáč Y                    | 314,00               | 379,90             | 320,00                   | 387,20             |
| Rozdělovací hřebenáč X                    | 385,00               | 465,90             | 391,00                   | 473,10             |
| Pultová taška (3 ks/bm)                   | 214,00               | 258,90             | 224,00                   | 271,00             |
| Pultová taška levá/pravá (3 ks/bm)        | 344,00               | 416,20             | 354,00                   | 428,30             |

Doporučujeme realizovat pokládku krytiny rozbalením více palet.  
 Coppo - základní taška - dodávané množství v násobku 40 ks, hřebenáč v násobku 4 ks.

Mediterran - prodej střešních krytin prvotřídní kvality. Unikátní betonové střešní tašky pro vaše domy.

## Image Vaší Střechy

Mediterran - prodej střešních krytin prvotřídní kvality. Unikátní betonové střešní tašky pro vaše domy.

Mediterran - prodej střešních krytin prvotřídní kvality. Unikátní betonové střešní tašky pro vaše domy.

# RUNDO

## Technické údaje:

Detaily se nacházejí v části Zenit.



# RUNDO EVO

## Technické údaje:

Detaily se nacházejí v části Zenit.

# ZENIT EVO

## Technické údaje:

**Základní surovina:** tříděný písek, portlandský cement CEM I 52,5  
**Materiál:** vysoce kvalitní barevný beton  
**Rozměry:** 330 x 420 mm  
**Hmotnost Runo:** 4,4 kg/ks  
**Hmotnost Zenit:** 4,8 kg/ks  
**Spotřeba na 1 m<sup>2</sup>:** cca 10-12 ks  
**Délka překrytí:** variabilní  
**Krycí šířka:** 300 mm  
**Povrch Runo colorsystem:** hladký, 2x barevný akrylátový nástřik s lakem  
**Povrch Runo EVO:** hladký, 2x barevný akrylátový nástřik s přidaným silikátem  
**Povrch Zenit EVO:** hladký, 2x barevný akrylátový nástřik s přidaným silikátem  
**Povrch Zenit colorsystem:** hladký, 2x barevný akrylátový nástřik s lakem



## Překrytí, vzdálenost latí:

| Sklon střechy | Překrytí (min) | Vzdálenost latí | Spotřeba (ks/m <sup>2</sup> ) |
|---------------|----------------|-----------------|-------------------------------|
| 45° a více    | 11,0 cm        | 31 cm           | 10,75                         |
| 35° - 44,9°   | 12,0 cm        | 30 cm           | 11,11                         |
| 27° - 34,9°   | 13,0 cm        | 29 cm           | 11,49                         |
| 15° - 26,9°*  | 14,0 cm        | 28 cm           | 11,90                         |

Bezpečný sklon (BS): 27°  
 Pro vytvoření střechy s úhlem nižším než BS je nutné použít plně bednění (záklap). Nepoužívat OSB desky!  
 \*15° - 20,9°: Vodotěsné podstřeší - pro tyto účely doporučujeme folii Medifol SUPREME.  
 \*21° - 26,9°: Těsné podstřeší - pro tyto účely doporučujeme folii Medifol Plus.  
 Blížší informace naleznete v montážním návodu.

**Laťování**  
 Průřez latí: min. 50/40 mm (šířka/výška)  
 Průřez kontralatí: min. 50/50 mm (šířka/výška)

| Druh výrobku                              | RUNDO colorsystem                |                    |                      |                    | RUNDO EVO                     |                    | ZENIT EVO            |                    |                              |                    |                      |                    |
|---|----------------------------------|--------------------|----------------------|--------------------|-------------------------------|--------------------|----------------------|--------------------|------------------------------|--------------------|----------------------|--------------------|
|   | CIHLOVĚ ČERVENÁ, VIŠŇOVĚ ČERVENÁ |                    | ANTICKÁ ČERVENÁ      |                    | KORALL, MERLOT, MOCCA, CARBON |                    | ANTICKÁ ČERVENÁ      |                    | CARBON, GRAFIT, ONYX, GRANIT |                    | BŘIDLICE NEW         |                    |
|   | Cena v Kč/ks bez DPH             | Cena v Kč/ks s DPH | Cena v Kč/ks bez DPH | Cena v Kč/ks s DPH | Cena v Kč/ks bez DPH          | Cena v Kč/ks s DPH | Cena v Kč/ks bez DPH | Cena v Kč/ks s DPH | Cena v Kč/ks bez DPH         | Cena v Kč/ks s DPH | Cena v Kč/ks bez DPH | Cena v Kč/ks s DPH |
| Základní taška (11 ks/m <sup>2</sup> )    | 26,10                            | 31,60              | 32,40                | 39,20              | 28,60                         | 34,60              | 34,20                | 41,40              | 32,10                        | 38,40              | 34,20                | 41,40              |
| Poloviční taška (dle potřeby)             | 26,10                            | 31,60              | 32,40                | 39,20              | 28,60                         | 34,60              | 34,20                | 41,40              | 32,10                        | 38,40              | 34,20                | 41,40              |
| Krajní taška levá/pravá (3 ks/bm)         | 115,00                           | 139,20             | 139,00               | 168,20             | 117,00                        | 141,60             | 148,00               | 179,10             | 148,00                       | 179,10             | 148,00               | 179,10             |
| Krajní taška 3/4 levá/pravá (3 ks/bm)     | 115,00                           | 139,20             | 139,00               | 168,20             | 117,00                        | 141,60             |                      |                    |                              |                    |                      |                    |
| Větrací taška (15 ks/100 m <sup>2</sup> ) | 148,00                           | 179,10             | 173,00               | 209,30             | 150,00                        | 181,50             | 185,00               | 223,90             | 185,00                       | 223,90             | 185,00               | 223,90             |
| Hřebenáč (2,8 ks/bm)                      | 67,00                            | 81,10              | 99,00                | 119,80             | 70,00                         | 84,70              | 70,00                | 84,70              | 70,00                        | 84,70              | 70,00                | 84,70              |
| Koncový hřebenáč                          | 179,00                           | 216,60             | 202,00               | 244,40             | 188,00                        | 227,50             | 202,00               | 244,40             | 188,00                       | 227,50             | 188,00               | 227,50             |
| Rozdělovací hřebenáč Y                    | 294,00                           | 355,70             | 314,00               | 379,90             | 304,00                        | 367,80             | 314,00               | 379,90             | 304,00                       | 367,80             | 304,00               | 367,80             |
| Rozdělovací hřebenáč X                    | 365,00                           | 441,70             | 385,00               | 465,90             | 375,00                        | 453,80             | 375,00               | 453,80             | 375,00                       | 453,80             | 375,00               | 453,80             |
| Pultová taška (3 ks/bm)                   | 220,00                           | 266,20             | 225,00               | 272,30             | 225,00                        | 272,30             | 225,00               | 272,30             | 225,00                       | 272,30             | 225,00               | 272,30             |
| Pultová taška levá/pravá (3 ks/bm)        | 251,00                           | 303,70             | 256,00               | 309,80             | 256,00                        | 309,80             | 256,00               | 309,80             | 256,00                       | 309,80             | 256,00               | 309,80             |

Doporučujeme realizovat pokládku krytiny rozbalením více palet.  
 Runo, Zenit - základní taška - dodávané množství v násobku 40 ks, hřebenáč v násobku 4 ks.

Mediterran - prodej střešních krytin prvotřídní kvality. Unikátní betonové střešní tašky pro vaše domy.

## Image Vaší Střechy

Mediterran - prodej střešních krytin prvotřídní kvality. Unikátní betonové střešní tašky pro vaše domy.

Mediterran - prodej střešních krytin prvotřídní kvality. Unikátní betonové střešní tašky pro vaše domy.